Disfruta y cuídate en el Internet :)

Proyecto educativo de prevención del ciberdelito y para el buen uso del Internet

SEXTORSIÓN

Decálogo para una víctima de sextorsión

1 Pide ayuda

Solicita el apoyo de una persona adulta de confianza.

UNODC La Declaración de Doha: PROMOVER UNA CULTURA DE LEGALIDAD
educación para la justicia
GOBIERNO DE EL SALVADOR MINISTERIO DE EDUCACIÓN
Telefónica / movistar
State of Qatar
PantallasAmigas

Disfruta y cuídate en el Internet :)

Proyecto educativo de prevención del ciberdelito y para el buen uso del Internet

SEXTORSIÓN

Decálogo para una víctima de sextorsión

2 No cedas al chantaje

No accedas a las peticiones del chantajista si con ellas le haces más fuerte.

UNODC La Declaración de Doha: PROMOVER UNA CULTURA DE LEGALIDAD | educación para la justicia
GOBIERNO DE EL SALVADOR MINISTERIO DE EDUCACIÓN
Telefónica | movistar
State of Qatar
PantallasAmigas

Disfruta y cuídate en el Internet :)

Proyecto educativo de prevención del ciberdelito y para el buen uso del Internet

SEXTORSIÓN

Decálogo para una víctima de sextorsión

3 No des información adicional

Cualquier dato o información puede ser usado por quien te acosa.

UNODC | La Declaración de Doha: PROMOVER UNA CULTURA DE LEGALIDAD | educación para la justicia
GOBIERNO DE EL SALVADOR | MINISTERIO DE EDUCACIÓN
Telefónica | movistar
State of Qatar
PantallasAmigas

Disfruta y cuídate en el Internet :)

Proyecto educativo de prevención del ciberdelito y para el buen uso del Internet

SEXTORSIÓN

Decálogo para una víctima de sextorsión

4 Guarda las pruebas

Cuando te amenace, te muestre cosas delicadas… captura la pantalla y anota el día y la hora, y el URL.

UNODC La Declaración de Doha: PROMOVER UNA CULTURA DE LEGALIDAD
educación para la justicia
GOBIERNO DE EL SALVADOR MINISTERIO DE EDUCACIÓN
Telefónica | movistar
Safe at Qatar
PantallasAmigas

Disfruta y cuídate en el Internet :)

Proyecto educativo de prevención del ciberdelito y para el buen uso del Internet

SEXTORSIÓN

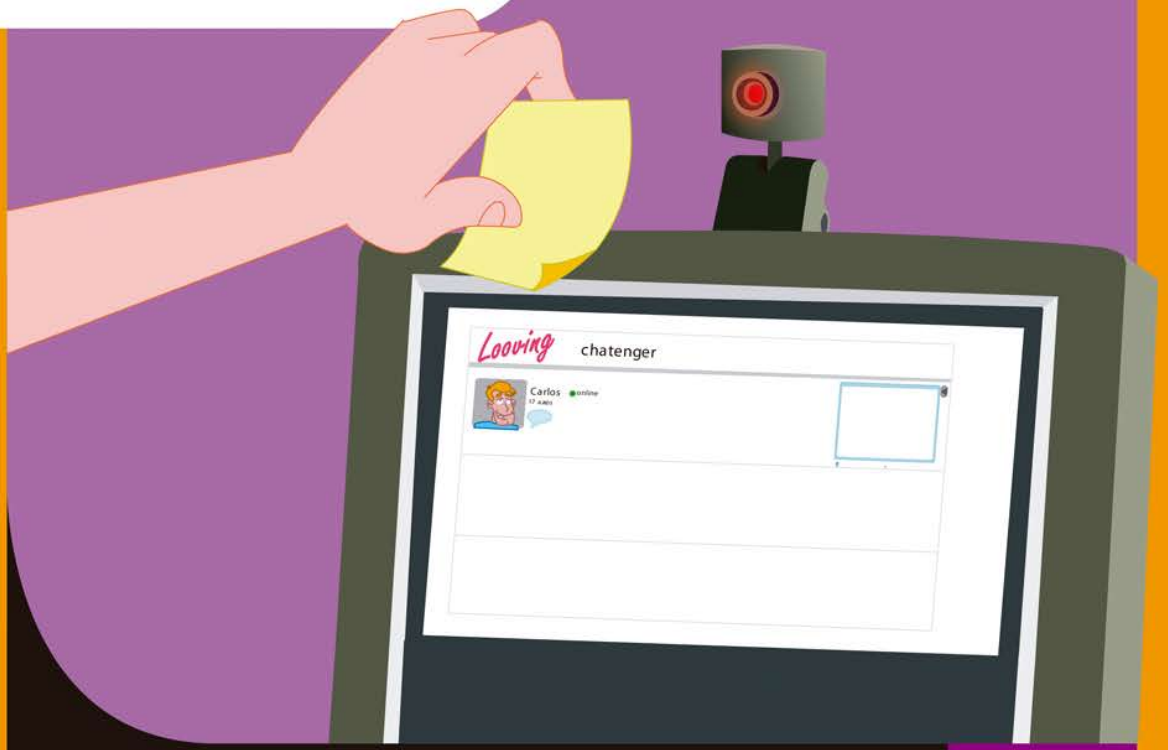

Decálogo para una víctima de sextorsión

5 Retira información sensible

Borra o guarda en un lugar seguro informaciones o imágenes privadas y tapa la cámara de tu computadora.

UNODC | La Declaración de Doha: PROMOVER UNA CULTURA DE LEGALIDAD | educación para la justicia
GOBIERNO DE EL SALVADOR | MINISTERIO DE EDUCACIÓN
Telefónica | movistar
State of Qatar
PantallasAmigas

Disfruta y cuídate en el Internet :)

Proyecto educativo de prevención del ciberdelito y para el buen uso del Internet

SEXTORSIÓN

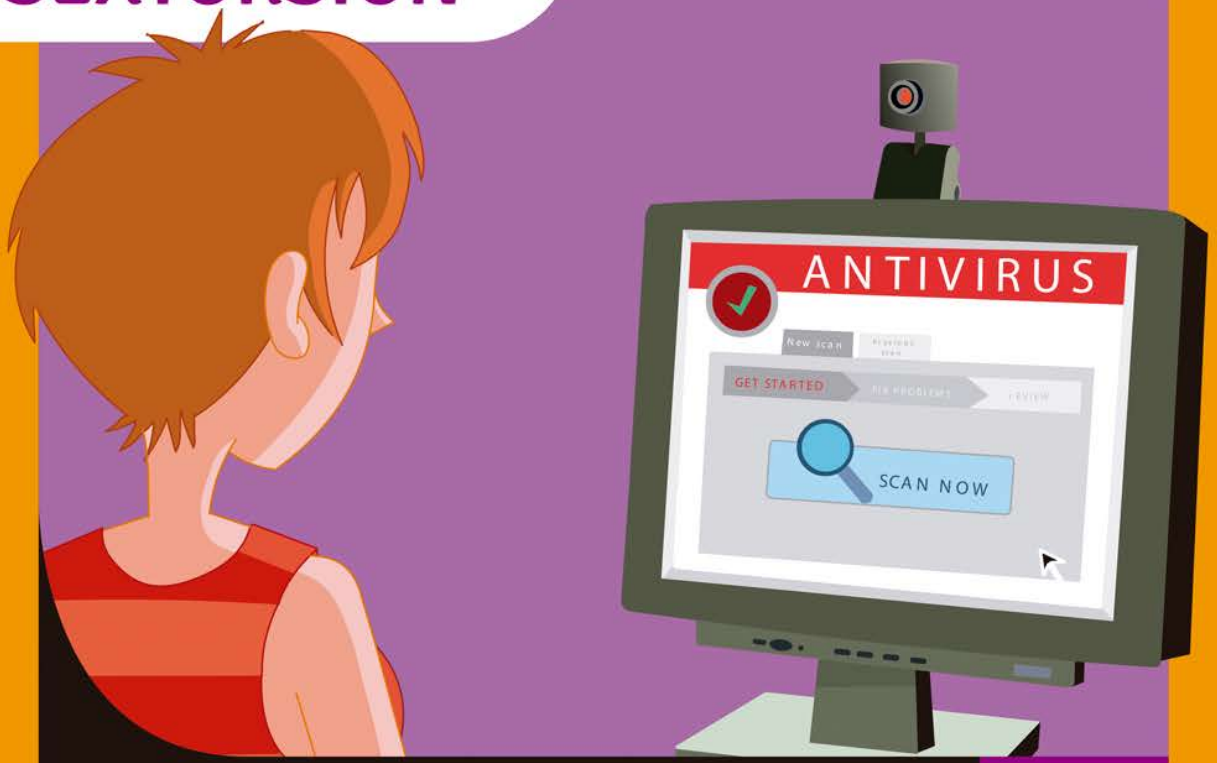

Decálogo para una víctima de sextorsión

6 Elimina malware

Asegúrate de que no tienes software malicioso -troyanos, spyware…- en tu equipo.

UNODC La Declaración de Doha: PROMOVER UNA CULTURA DE LEGALIDAD
educación para la justicia
GOBIERNO DE EL SALVADOR MINISTERIO DE EDUCACIÓN
Telefónica | movistar
State of Qatar
PantallasAmigas

Disfruta y cuídate en el Internet :)

Proyecto educativo de prevención del ciberdelito y para el buen uso del Internet

SEXTORSIÓN

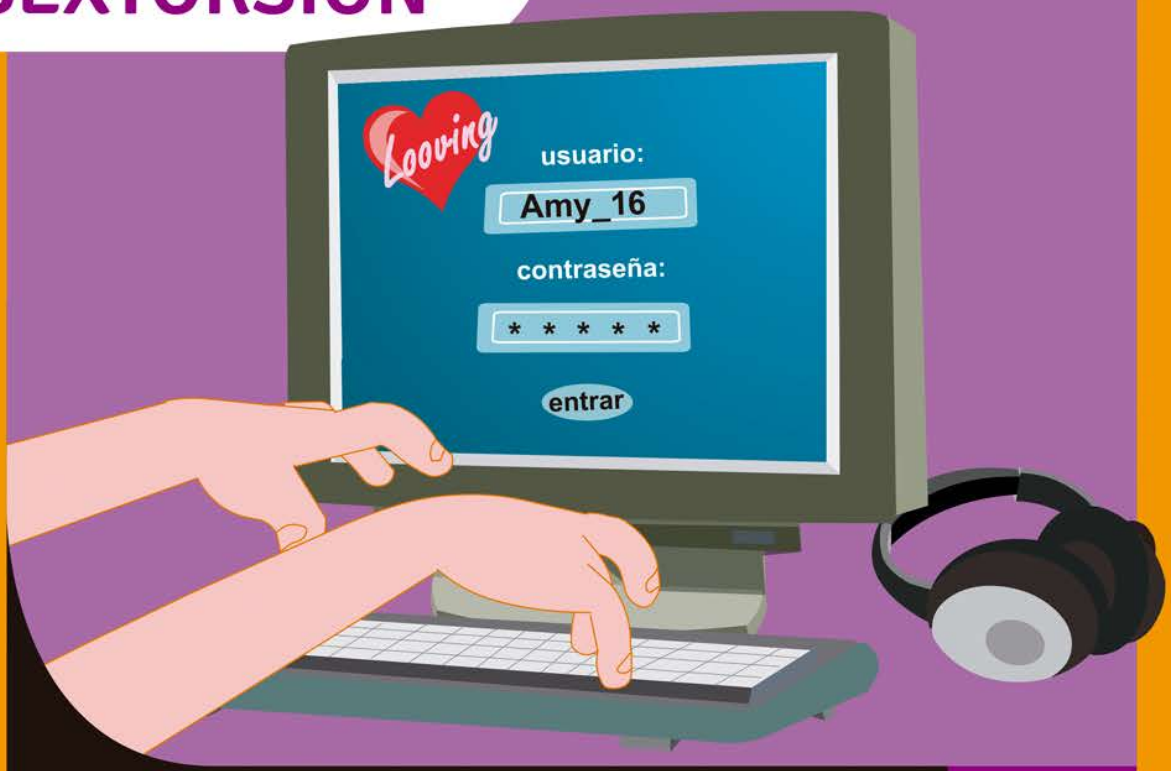

Decálogo para una víctima de sextorsión

7 Cambia las claves personales

Puede que esté espiando tus comunicaciones en las redes sociales.

UNODC La Declaración de Doha: PROMOVER UNA CULTURA DE LEGALIDAD
educación para la justicia
Gobierno de El Salvador
Ministerio de Educación
Telefónica | movistar
State of Qatar
PantallasAmigas

Disfruta y cuídate en el Internet :)

Proyecto educativo de prevención del ciberdelito y para el buen uso del Internet

SEXTORSIÓN

Decálogo para una víctima de sextorsión

8 Comprueba si podría llevar a cabo sus amenazas

Muchas amenazas son falsas, imposibles de cumplir.

UNODC | La Declaración de Doha: PROMOVER UNA CULTURA DE LEGALIDAD | educación para la justicia
GOBIERNO DE EL SALVADOR | MINISTERIO DE EDUCACIÓN
Telefónica | movistar
State of Qatar
PantallasAmigas

Disfruta y cuídate en el Internet :)

Proyecto educativo de prevención del ciberdelito y para el buen uso del Internet

SEXTORSIÓN

Decálogo para una víctima de sextorsión

9 Avisa a quien te acosa que comete un delito grave

Debe saber que la Ley le puede perseguir y que tú lo sabes.

UNODC | La Declaración de Doha: PROMOVER UNA CULTURA DE LEGALIDAD | educación para la justicia
GOBIERNO DE EL SALVADOR | MINISTERIO DE EDUCACIÓN
Telefónica / movistar
State of Qatar
PantallasAmigas

Disfruta y cuídate en el Internet :)

Proyecto educativo de prevención del ciberdelito y para el buen uso del Internet

SEXTORSIÓN

Decálogo para una víctima de sextorsión

10 Formula una denuncia

La Ley persigue con dureza este tipo de delitos, sobre todo si eres menor de edad.

UNODC | La Declaración de Doha: PROMOVER UNA CULTURA DE LEGALIDAD | educación para la justicia
GOBIERNO DE EL SALVADOR | MINISTERIO DE EDUCACIÓN
Telefónica | movistar
State of Qatar
PantallasAmigas

Disfruta y cuídate en el Internet :)

Proyecto educativo de prevención del ciberdelito y para el buen uso del Internet

SEXTORSIÓN

1 Pide ayuda

Solicita el apoyo de una persona adulta de confianza.

2 No cedas al chantaje

No accedas a las peticiones del chantajista si con ellas le haces más fuerte.

3 No des información adicional

Cualquier dato o información puede ser usado por quien te acosa.

4 Guarda las pruebas

Cuando te amenace, te muestre cosas delicadas… captura la pantalla y anota el día y la hora, y el URL.

5 Retira información sensible

Borra o guarda en un lugar seguro informaciones o imágenes privadas y tapa la cámara de tu computadora.

6 Elimina malware

Asegúrate de que no tienes software malicioso -troyanos, spyware…- en tu equipo.

7 Cambia las claves personales

Alguien puede estar espiando tus comunicaciones en las redes sociales.

8 Comprueba si podría llevar a cabo sus amenazas

Muchas amenazas son falsas, imposibles de cumplir.

9 Avisa a quien te acosa que comete un delito grave

Debe saber que la Ley le puede perseguir y que tú lo sabes.

10 Formula una denuncia

La Ley persigue con dureza este tipo de delitos, sobre todo si eres menor de edad.

Decálogo para **una víctima de sextorsión**

UNODC | La Declaración de Doha: PROMOVER UNA CULTURA DE LEGALIDAD | educación para la justicia
GOBIERNO DE EL SALVADOR | MINISTERIO DE EDUCACIÓN
Telefónica / movistar
State of Qatar
PantallasAmigas